



PRESUPUESTO DE EGRESOS 2022

Versión Ciudadana



PbR

PRESUPUESTO BASADO
EN RESULTADOS 2022

OFICIALÍA MAYOR

Contenido

1. Introducción

2. Calendario para la integración del Presupuesto de Egresos 2022

3. Características del presupuesto

4. Origen del recurso

5. Balance presupuestal

6. ¿Cómo está conformada la FGE?

7. Programas que conforman el presupuesto

8. Factores que impactan en el presupuesto

9. ¿Quién gasta? Clasificación Administrativa del presupuesto

10. ¿Cómo se propone gastar? Clasificación Funcional del presupuesto

11. ¿En qué se gasta?

12. ¿Qué resultados se lograrán con el presupuesto

13. Transparencia



Introducción

El presente proyecto de presupuesto, se constituye como el documento rector de la política pública de la Fiscalía General del Estado, en el que se describen los programas, las cantidades, la forma de distribución y el destino de los recursos que posibilitarán se alcancen las metas y objetivos planteados en el Plan de Desarrollo Institucional de esta Institución, lo que permitirá impactar en la generación de mejores condiciones de procuración de justicia para los bajacalifornianos.

Desde su creación, esta Fiscalía instituyó la creación de un nuevo modelo de gestión, organización e investigación con políticas públicas que impactan en la conservación del orden, la tranquilidad y la seguridad del Estado, a través de la investigación de los delitos y el esclarecimiento de los hechos, la eficaz procuración de justicia, y el fortalecimiento del Estado de Derecho.

A través de este documento podrás enterarte de forma sencilla, la manera en que la Fiscalía General del Estado de Baja California va a invertir el dinero para continuar instaurando la transformación de la persecución penal del delito, con un amplio sentido de responsabilidad en la administración de las finanzas, transparencia y rendición de cuentas.



Calendario para la integración del Presupuesto de Egresos 2022



Calendario para la integración del Presupuesto de Egresos 2022

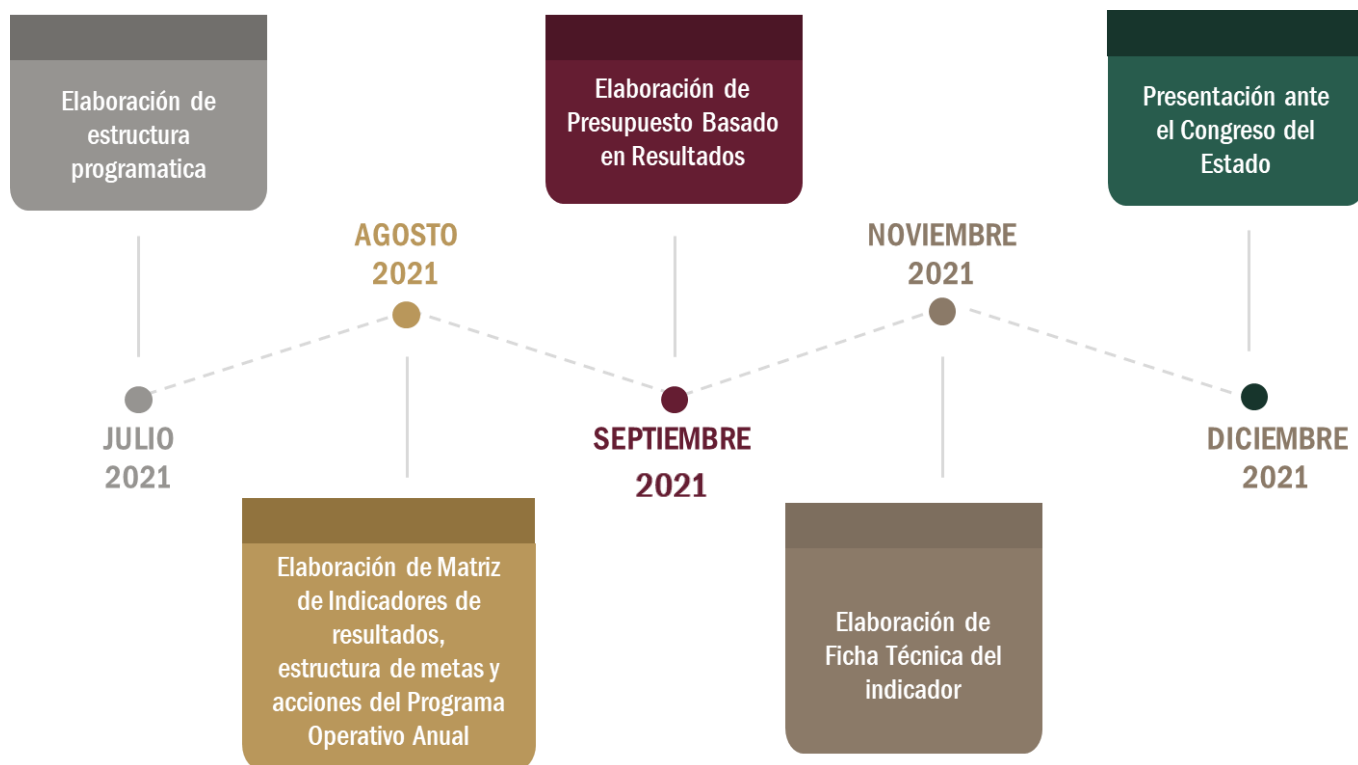

Características del presupuesto



Características del presupuesto



Presupuesto basado en resultados con indicadores de eficiencia



Mayor disciplina, eficiencia y eficacia en el ejercicio del gasto



Orientación del presupuesto a los programas sustantivos de la Fiscalía.

Procuración de fondos federales para atención de proyectos especiales en materia de investigación de los delitos.



¿De dónde proviene el recurso del presupuesto?



¿De dónde proviene el recurso del presupuesto?

De tus contribuciones de pago de impuestos y servicios que realizas, además de la aportación que el Gobierno Federal otorga a nuestro Estado, todo esto se refleja en la Ley de Ingresos. Derivado de ello, el Ejecutivo Estatal realiza la transferencia de recursos a la Fiscalía General.

Origen del recurso

Transferencia Estatal	117´914,813.00	6%
Participaciones Federales	1,917´921,326.82	94%

INGRESOS 2022



\$2,035,836,139.82

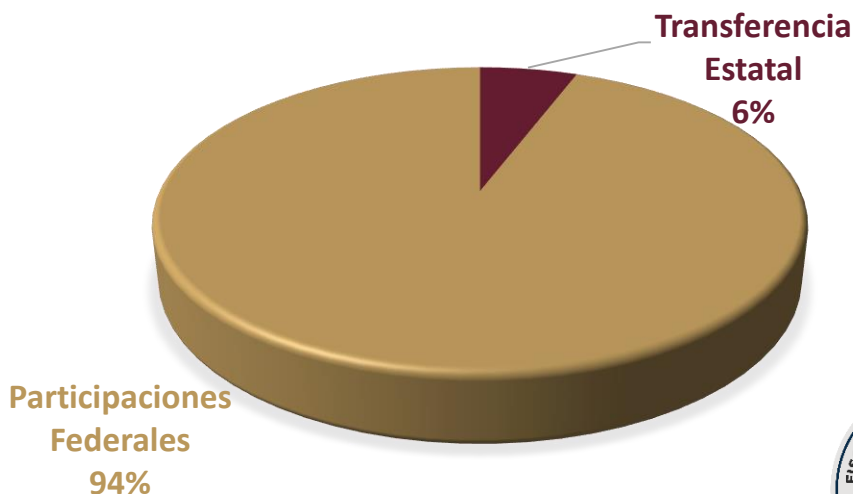

¿Cuál es el balance presupuestal?



Balance presupuestal

PRESUPUESTO 2021

\$2,584,161,606.65

PRESUPUESTO 2022

\$2,035,836,139.82

Este año el presupuesto disminuye un 21%

INGRESOS 2022

\$2,035,836,139.82

EGRESOS 2022

\$2,035,836,139.82



¿Cómo quedó la Estructura Programática de la FGE?



Estructura Programática de la FGE?

Con base en la Ley Orgánica de la Fiscalía General del Estado de Baja California y su reglamento, así como en el Decreto numero 53 publicado 06 de diciembre de 2022 en el Periódico Oficial del Estado, la nueva estructura de la FGE quedó de la siguiente forma:

Titular de la Fiscalía General del Estado

Oficialía Mayor

Fiscalía Central

Dirección Estatal de Ciencias Forenses

Fiscalía de Contraloría y Visitaduría

Sistema Estatal de Justicia Alternativa Penal

Centro de Evaluación y Control de Confianza

Agencia Estatal de Investigación

Fiscalía Especializada en Atención a Delitos Electorales



¿Cómo quedó la Estructura Programática de la FGE?

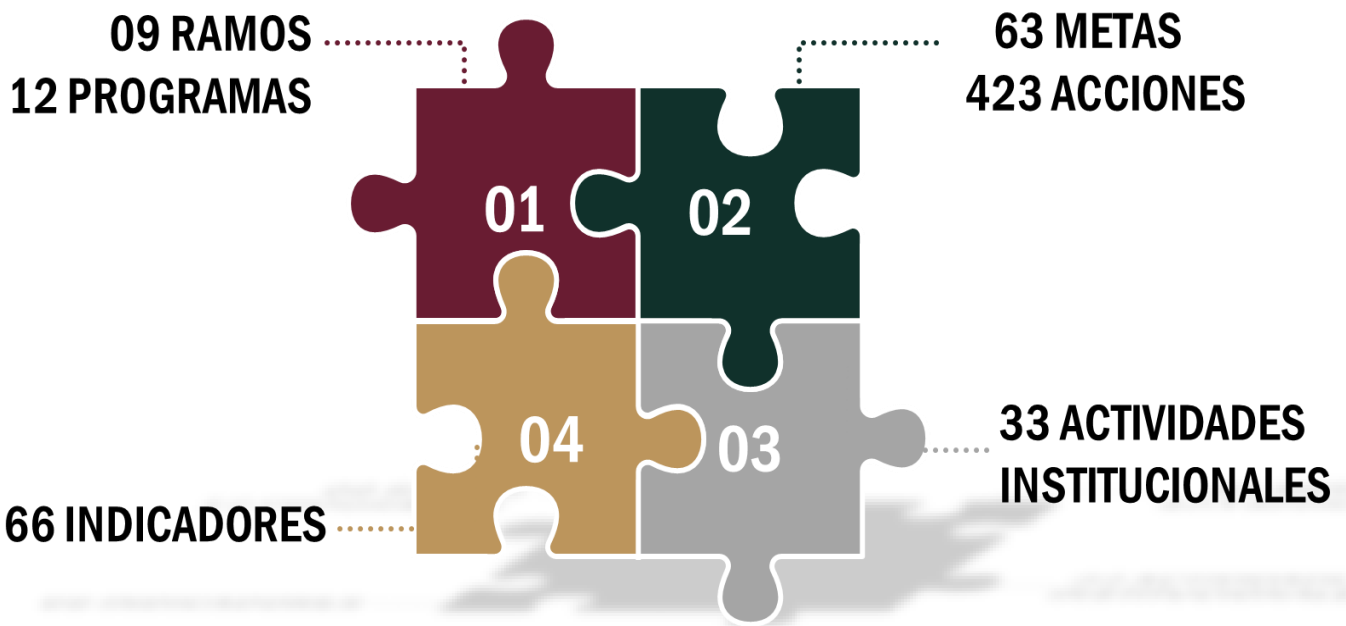

¿Qué programas conforman el presupuesto?



Programas que conforman el presupuesto

Estructura de Programas de acuerdo al enfoque y visión de la FGE de proteger y garantizar el derecho a la procuración de justicia.

9 RAMOS	12 PROGRAMAS
Titular de la Fiscalía General del Estado	Conducción de las Políticas de la Fiscalía General del Estado
	Asuntos Jurídicos
Oficialía Mayor	Administración de Bienes y Servicios
Fiscalía Central	Políticas para la Persecución Penal del Delito
	Persecución del Delito en las Regiones del Estado
	Persecución Especializada del Delito
Dirección Estatal de Ciencias Forenses	Ciencias Forenses
Fiscalía de Contraloría y Visitaduría	Control y Combate a la Corrupción
Sistema Estatal de Justicia Alternativa Penal	Justicia Alternativa
Centro de Evaluación y Control de Confianza	Control de Confianza y Certificación Policial
Agencia Estatal de Investigación	Investigación Ministerial
Fiscalía Especializada en Atención de Delitos Electorales	Prevención, Atención y Persecución de los Delitos Electorales



¿Qué factores que impactan en el presupuesto?



Factores que impactan en el presupuesto



¿Quién gasta?



¿Quién gasta?

Clasificación Administrativa del presupuesto

La Clasificación Funcional del Gasto agrupa los gastos según los propósitos u objetivos socioeconómicos que persigue la FGE.



¿Cómo se propone gastar?



¿Cómo se propone gastar?

Te presentamos el detalle del presupuesto de acuerdo al gasto que se realizará en 2022:



\$2,035´836,139.82

**Ramos
administrativos**

25%

- Titular de la Fiscalía
- Oficialía Mayor

**Ramos
sustantivos**
75%

- Fiscalía Central
- Dirección Estatal de Ciencias Forenses
- Fiscalía de Contraloría y Visitaduría
- Sistema Estatal de Justicia Alternativa Penal
- Centro de Evaluación y Control de Confianza
- Agencia Estatal de Investigación
- Fiscalía Especializada en Atención a Delitos Electorales



¿En qué se gasta?



¿En qué se gasta?

Clasificación Económica del Presupuesto

El gasto está destinado a garantizar la procuración de justicia para todos los bajacalifornianos, a través de acciones de investigación y combate al delito. Recursos orientados a sistemas de información e inteligencia, equipamiento e infraestructura que mejore la capacidad de respuesta de la corporación policial, Peritos y Ministerios Públicos de la Fiscalía.



\$2,035´836,139.82

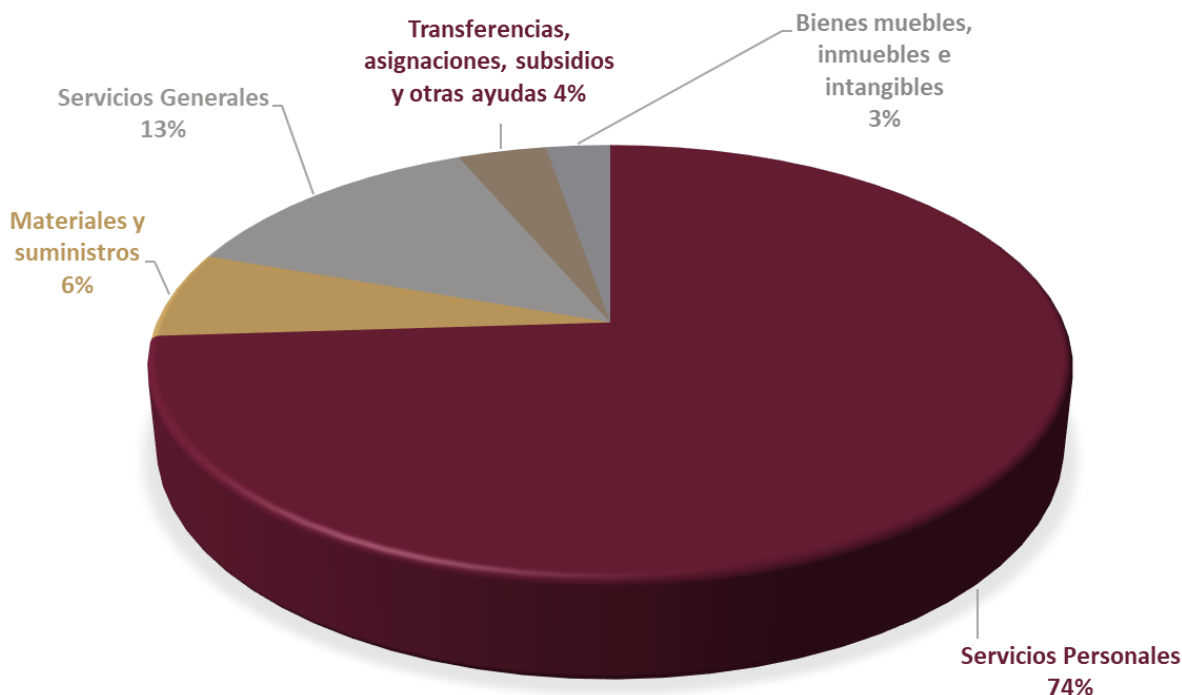

¿Qué resultados se lograrán con el presupuesto?



Principales resultados a lograr con el presupuesto

99,617 Determinaciones de carpetas de investigación.

14,036 judicializaciones de carpetas de investigación.

5,697 imputados vinculados a proceso por la comisión de diversos delitos.

74,517 Determinaciones de averiguaciones previas del Sistema tradicional de justicia.

Ejecución de **675** cateos, **56,400** órdenes de investigación y **10,200** mandamientos judiciales.



Principales resultados a lograr con el presupuesto

144,000 servicios de mecanismos alternativos de justicia, y **21,600** servicios de atención del Centro Telefónico

Emisión de **132,000** documentos periciales, **78,000** cotejos dactilares y palmares e **integración** de un registro y preservación de evidencias.

Capacitación Especializada de peritos.

24,000 reportes criminológicos para determinación de estrategias contra el crimen.

Evaluación de **4,000** aspirantes y elementos en activo, y Certificación de **2,000** elementos de las distintas corporaciones.



Transparencia



Transparencia

La **Transparencia Presupuestaria** tiene como fin informar de una manera comprensible, confiable y oportuna, datos e información sobre los procesos de planeación, programación, ejercicio, seguimiento y evaluación del presupuesto público.

Para mayor información, aclaración de dudas y/o comentarios, visita la página web www.fgebc.gob.mx, en la sección denominada MonitorFGBC, o bien comuníquese a la Dirección de Planeación y Evaluación de Políticas Institucionales de la Oficialía Mayor de la FGE, al teléfono 9044100 ext. 4389.

www.fgebc.Gob.mx
MonitorFGBC



Transparencia





2022

PRESUPUESTO

DE EGRESOS

Versión Ciudadana

